



LICENCIATURA EN MEDICINA Y SALUD INTEGRADA

Lumen Scientiae, Humanitati Dedicatum.

- EN CONVENIO DE COLABORACIÓN CON HOSPITAL MAC NORTE

RVOE 20250359

INCORPORADA A LA SECRETARÍA DE EDUCACIÓN PÚBLICA

FECHA: 11 DE MARZO DE 2025

MODALIDAD ESCOLARIZADA

AUTORIDAD QUE OTORGÓ: SECRETARÍA DE EDUCACIÓN PÚBLICA



SEP

SECRETARÍA DE
EDUCACIÓN PÚBLICA

M.DA. JUAN CAMILO MESA JARAMILLO
Rector de Global University



-PTM-

HASTA QUE EL CONOCIMIENTO GENERE DISRUPCIÓN

Propósito de Transformación Masivo (PTM)

Es el motivo por el que una empresa existe, un objetivo con marcada tendencia aspiracional que busca dar respuesta a uno o varios problemas y desafíos a los que nos enfrentamos en nuestra sociedad.

Modelo

Nuestro modelo educativo se centra en el desarrollo del alumno, incorporando al aprendizaje la innovación; con una nueva estrategia llevándolo a la disrupción en su área de formación. Impulsando las habilidades digitales, el uso e incorporación de la TECH, las soft skills y el **pensamiento crítico**.

Este modelo garantiza la inmersión de los alumnos al mundo universitario entendiéndolos como nativos digitales capaces de potenciar las TIC's (Tecnologías de la información y la comunicación), e integrándolos a una serie de experiencias entre las las TEP's (Tecnologías para el empoderamiento y la participación), y las TAC's (Tecnologías del aprendizaje y el conocimiento).

Nuestro modelo refuerza las habilidades digitales e impulsa el pensamiento crítico de nuestros estudiantes permitiéndoles en un futuro integrarse con mayor probabilidad de éxito al mundo laboral y de oportunidades del siglo XXI.

El principal diferenciador del plan de estudios deberá ser; la **Innovación** enfocada al campo disciplinar y el uso e incorporación de las TECH, que es la manera de incorporar la tecnología para brindar productos y servicios de manera eficiente, cómoda, ágil, confiable y **para todo el mundo**.



ADN

GLOBAL UNIVERSITY

El ADN DE GLOBAL UNIVERSITY tiene su sustento en tres ejes de formación:



SOSTENIBILIDAD

Es la satisfacción de las necesidades actuales sin comprometer la capacidad de las generaciones futuras de satisfacer las suyas, garantizando el equilibrio entre crecimiento económico, cuidado del medio ambiente y bienestar social.



CAPITALISMO CONSCIENTE

Es un modo de pensar el capitalismo, desarrollando el potencial innato que tienen las compañías para crear un impacto positivo en la sociedad. Tiende a fomentar un mayor nivel de consciencia en el mundo de los negocios y pensar más allá de los beneficios (las ganancias).



ECONOMÍA CIRCULAR

Es un concepto económico y cuyo objetivo es que el valor de los productos, los materiales y los recursos se prevalezcan en la economía durante el mayor tiempo posible, y que se reduzca al mínimo la generación de residuos.



NUESTRO OBJETIVO

Formar líderes disruptores conscientes de la necesidad de innovar para enfrentar los desafíos de construir un futuro mejor.

CONSEJO UNIVERSITARIO

GLOBAL UNIVERSITY



Virpi Heinonen

(Finlandia)

Líder de equipo de superaciones



Marcus Dantus

(México)

Integrante de Shark Tank



Nicolás Martínez

(México)

Empresario del tequila y fundador de DESEM



Marcela Momberg

(Chile)

Experta en tecnología educativa



Viridiana Álvarez

(México)

Alpinista, ganadora del Record Guinness



Claudia Restrepo

(México)

Líder en Deloitte en Sostenibilidad para AL



Mauricio Faciolince

(Colombia)

Experto en Economía Circular



LICENCIATURA EN MEDICINA

Y SALUD INTEGRADA

MODALIDAD

PRESENCIAL

HORARIO

MIXTO

CAMPOS CLÍNICOS

A PARTIR DE TERCER SEMESTRE

DURACIÓN

5 AÑOS ESCOLARIZADOS, 1 AÑO DE INTERNADO MÉDICO DE PREGRADO Y 1 AÑO DE SERVICIO SOCIAL.



POR QUÉ ESTUDIAR MEDICINA EN GLOBAL UNIVERSITY:

- ✓ Formación Académica en un modelo Hospital-Escuela desde el primer día.
- ✓ Centro de Simulación Médica.
- ✓ Por su perfil HealthTech: Integrados con la tecnología y la ingeniería.

CARACTERÍSTICAS DE UN MÉDICO EN GLOBAL UNIVERSITY:

- ✓ Enfoque a la humanización de la profesión: buenos seres humanos, profesionales y éticos.
- ✓ Innovadores y Disruptores de su profesión.

- EN CONVENIO DE COLABORACIÓN CON HOSPITAL MAC NORTE



Mapa Curricular

SEMESTRE I

- Anatomía I
- Bioquímica
- Biología celular y molecular
- Salud pública y medicina global
- Nutrición clínica
- Historia de la Medicina
- Psicología en el área médica y comunicación
- Informática Biomédica

SEMESTRE III

- Neuroanatomía
- Fisiología II
- Propedéutica médica I
- Farmacología
- Metodología de investigación biomédica
- Simulación Médica I
- Práctica Clínica I
- Inglés II
- Ingeniería Biomédica
- Desarrollo del pensamiento crítico

SEMESTRE V

- Enfermedades infecto contagiosas
- Habilidades de interpretación clínica
- Cirugía general
- Enfermedades autoinmunes
- Hematología
- Simulación Médica III
- Práctica Clínica III
- Atención primaria en la salud
- Inglés IV
- Oportunidades de innovación

SEMESTRE VII

- Endocrinología
- Nefrología
- Gastroenterología
- Bioética y seguridad del paciente
- Traumatología y Ortopedia
- Simulación Médica V
- Práctica Clínica V
- Angiología
- Prototipado

SEMESTRE IX

- Pediatría
- Ginecología y Obstetricia
- Oncología
- Urgencias Médicas
- Simulación Médica VII
- Práctica Clínica VII
- Comercialización

Semestre XI: Internado Médico de pregrado I

Semestre XIII: Servicio Social

SEMESTRE II

- Anatomía II
- Fisiología I
- Epidemiología y bioestadística
- Microbiología, Parasitología y Virología
- Genética Molecular
- Embriología
- Organografía microscópica Humana
- Inglés I
- Tecnologías digitales en salud

SEMESTRE IV

- Inmunología
- Propedéutica médica II
- Radiología e imagenología
- Farmacología y farmacoterapia
- Patología Clínica
- Simulación Médica II
- Práctica Clínica II
- Habilidades quirúrgicas
- Inglés III
- Análisis de la realidad social

SEMESTRE VI

- Neurología
- Cardiología
- Neumología
- Medicina del trabajo
- Medicina basada en evidencias
- Simulación Médica IV
- Práctica Clínica IV
- Medicina comunitaria y familiar
- Inglés V
- Generar innovación

SEMESTRE VIII

Urología
Otorrinolaringología
Oftalmología
Atención pre hospitalaria
Psiquiatría
Simulación Médica VI
Práctica Clínica VI
Dermatología
Lanzamiento de proyectos de innovación

SEMESTRE X

- Geriátría
- Medicina Paliativa y acompañamiento al paciente
- Práctica Clínica VIII (Pre Internado)
- Calidad y administración de servicios de salud
- Proyecto de investigación aplicada
- Medicina deportiva y rehabilitación
- Seminario de casos Clínicos

Semestre XII: Internado Médico de pregrado II

Semestre XIV: Servicio Social

El **Licenciado en Medicina y Salud Integrada de Global University** tiene una visión de atención médica centrada en el paciente y al impacto que hoy en día tiene la tecnología inteligente en la asistencia sanitaria de los pacientes.

Nuestro enfoque en **Healthtech** ofrece una formación integral de profesionales sensibles a las necesidades del mundo actual integrando de manera eficiente la tecnología en beneficio del del bienestar humano.

Global University, consiente del reto que significa la formación profesional en el área de la medicina y la salud integrada, ha implementado un programa cuidadoso y bien planeado, tomando en consideración el marco normativo (leyes y reglamentos) que regula la educación superior en nuestro país, así como todos los factores y elementos indispensables para garantizar una formación integrada y de calidad en sus estudiantes, a través de los siguientes propósitos:

- Formar profesionales comprometidos con la sociedad para dar lo mejor de sí mismos con un alto sentido de responsabilidad y compromiso social.
- Desarrollar la capacidad en los estudiantes para la adecuada toma de decisiones y la cooperación para el trabajo en equipo inter y multidisciplinario.
- Formar recursos humanos con conocimientos, actitudes, aptitudes, destrezas y valores holísticos que les permitan una inserción exitosa en los mercados laborales del contexto Estatal, Nacional e Internacional.
- Formar recursos humanos con amplia capacidad de análisis, manejo de la información, actitud positiva hacia la problemática que vive el país en los ámbitos individual y colectivo.
- Sustentar el trabajo en la búsqueda permanente de la calidad y la excelencia en la formación de nuestros estudiantes.

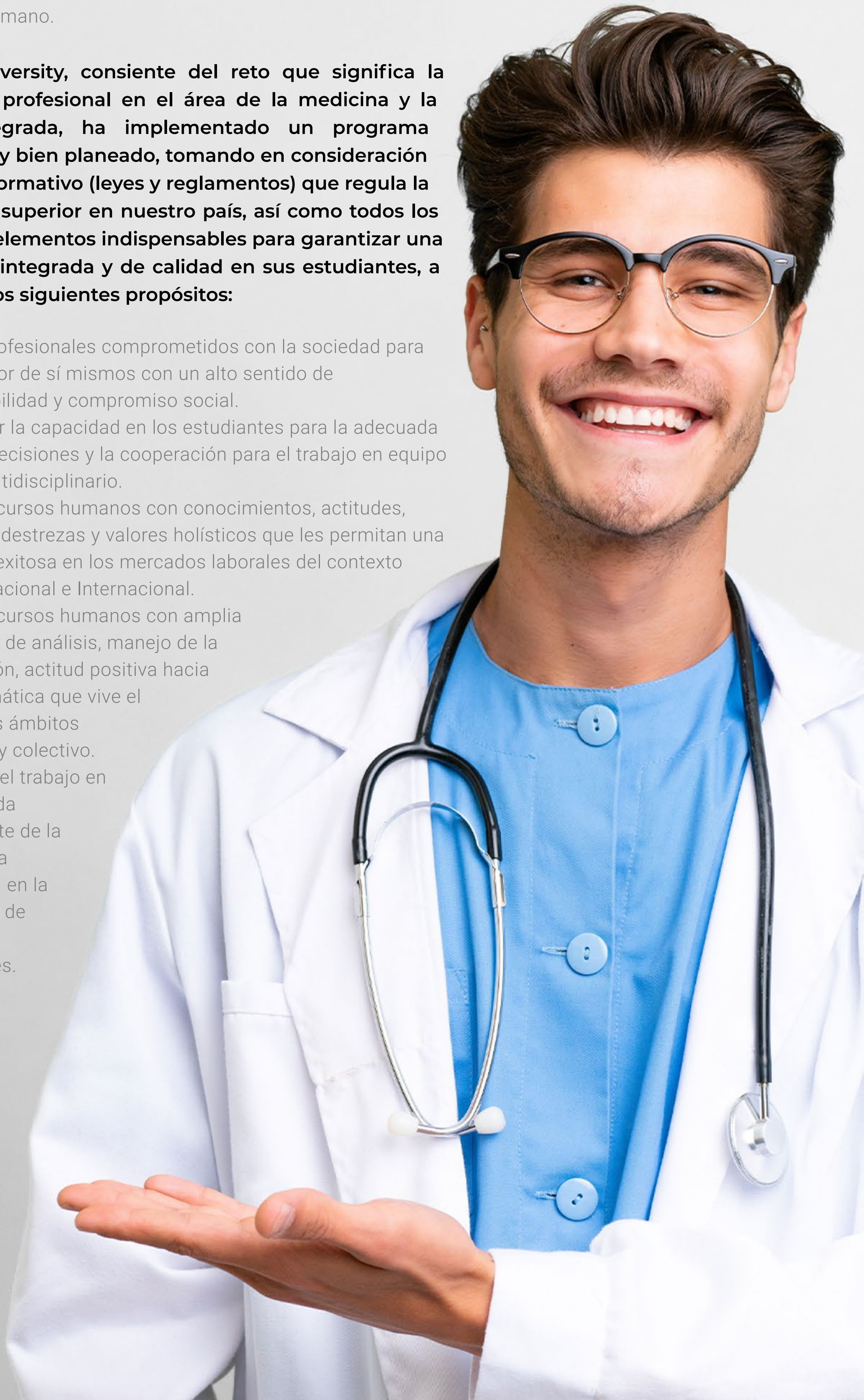

CONVENIOS DEL ÁREA DE LA SALUD



ISSSTE

INSTITUTO DE SEGURIDAD
Y SERVICIOS SOCIALES DE LOS
TRABAJADORES DEL ESTADO

CONVENIOS ACADÉMICOS E INVESTIGACIÓN



SEP

SECRETARÍA DE
EDUCACIÓN PÚBLICA



Laerdal

helping save lives



**ARAMED
Y LABORATORIO**



Sistemas Médicos®



MEJOR
EDUCACIÓN
SUPERIOR



**Startup
México**

**susten
-tropía**



**OXFORD
UNIVERSITY PRESS**



**GLOBAL
SPORTS CLUB**

Grupo

UNIS



LASALLE
centrouniversitario



Tampere University
of Applied Sciences



HULT
INTERNATIONAL
BUSINESS SCHOOL



SynDaver

**adiac
.tech**

wefit
A New Lifestyle



Soluciones Médicas Especializadas

KOKEN



Star Médica



MONARCH
Tecnología en movimiento

I ILLINOIS



**limbs&
things**

6

COMPETENCIAS BÁSICAS PARA EL ÉXITO EN EL SIGLO XXI

Las competencias son fundamentales para permitir el progreso de las personas y de los países en un mundo cada vez más complejo, interconectado y cambiante. Los países en los que las personas desarrollan competencias sólidas aprenden a lo largo de su vida y usan las competencias de manera plena y eficaz en el trabajo y en la sociedad son más productivos e innovadores y disfrutan de un mayor nivel de confianza, de mejores resultados sanitarios y de más calidad de vida.

Al igual que la globalización, la digitalización y los cambios demográficos transforman los trabajos, la forma en que funcionan las sociedades y el modo de interactuar de las personas. En este contexto, las ganas de conseguir las competencias adecuadas están creciendo. Para progresar en el mundo de mañana, las personas necesitarán diferentes tipos de competencias y de niveles superiores.



COMUNICACIÓN



CIVISMO



CREATIVIDAD



COLABORACIÓN



CORAJE



PENSAMIENTO CRÍTICO

GLOBAL UNIVERSITY promueve el desarrollo de las 6 competencias que según instancias internacionales como la OCDE han determinado como imperantes en un profesional del siglo XXI.



GLOBAL UNIVERSITY TIENE EL FIRME PROPÓSITO DE FORMAR LICENCIADOS EN MEDICINA

CON UN ENFOQUE INTEGRAL, ALTAMENTE CAPACITADOS
BAJO EL MODELO DE LAS COMPETENCIAS PROFESIONALES,

para desempeñarse con un alto grado de profesionalismo y ética, en el entendido de que la medicina es la vía para resolver una gran diversidad de problemáticas de salud actual.



Preparar a los alumnos para la toma de decisiones clínicas en condiciones reales de trabajo.



Aplicación del método científico a la resolución de problemas de salud.



Entrenamiento en el uso de innovaciones tecnológicas.



La inserción temprana de los alumnos en la práctica médica.



Orientación en la medicina preventiva



CONOCIMIENTOS, HABILIDADES Y ACTITUDES.

EN NUESTRA CARRERA DE MEDICINA Y SALUD
OBTENDRÁS Y DESARROLLARÁS LOS SIGUIENTES:

CONOCIMIENTOS:

- De la estructura y funciones del cuerpo humano a nivel molecular, celular, tisular, orgánico y de sistemas, en las distintas etapas de la vida. en condiciones normales y patológicas.
- De los agentes causantes de la enfermedad y de los factores de riesgo que determinan los estados de salud de los seres humanos.
- De los efectos del crecimiento, el desarrollo y el envejecimiento del individuo.
- De las tecnologías fundamentales aplicadas en la atención médica, incluida la telesalud.
- De las ciencias biomédicas y clínicas para la atención de enfermedades físicas y mentales, en sus aspectos de prevención, diagnóstico y tratamiento, así como de la reproducción humana.
- Sobre el uso del método científico en los trabajos de investigación biomédica relacionados con la salud y la enfermedad
- Del inglés técnico-medico
- De los elementos esenciales para el ejercicio de la profesión médica, incluyendo los principios éticos y las responsabilidades legales.

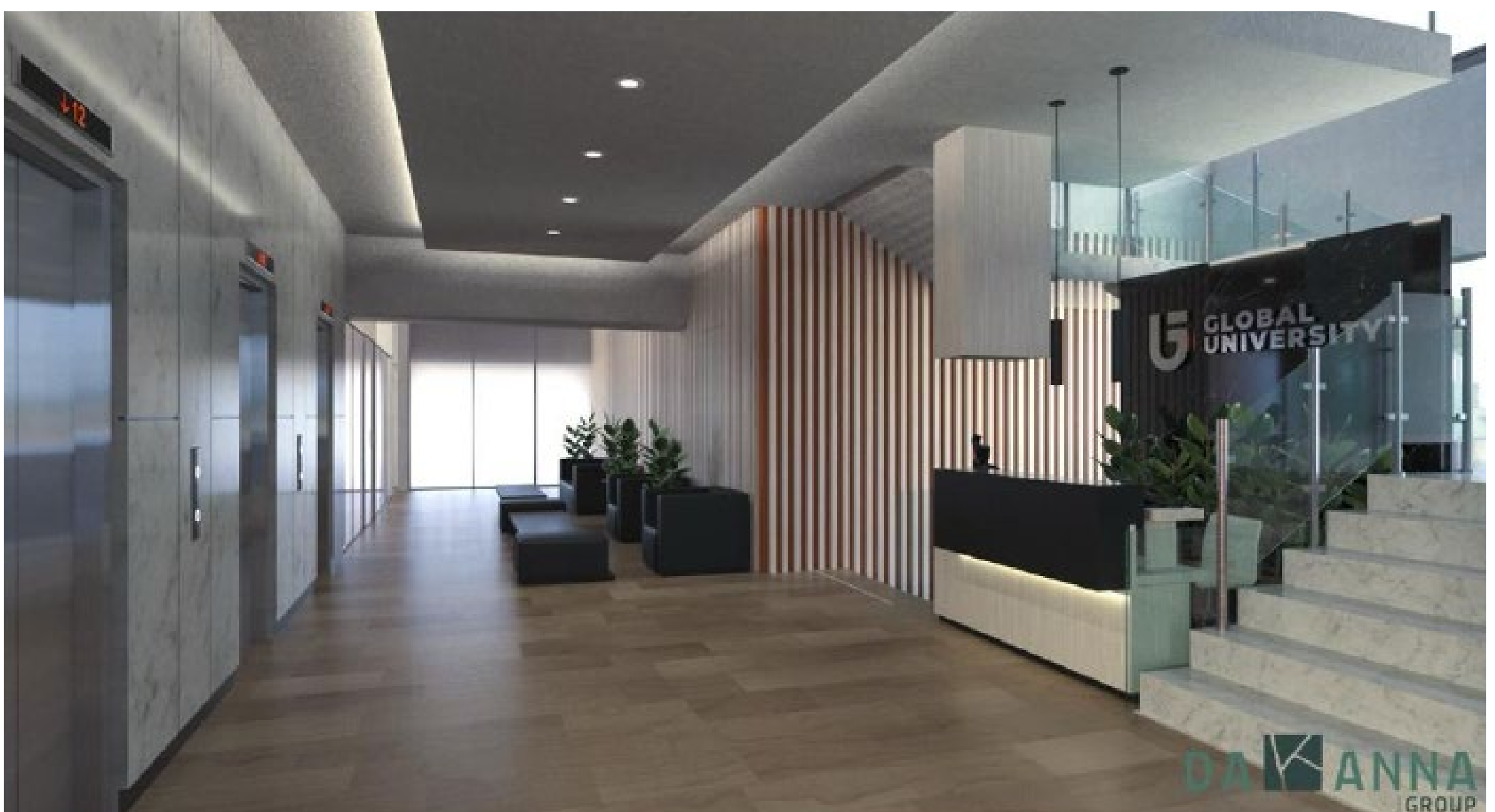
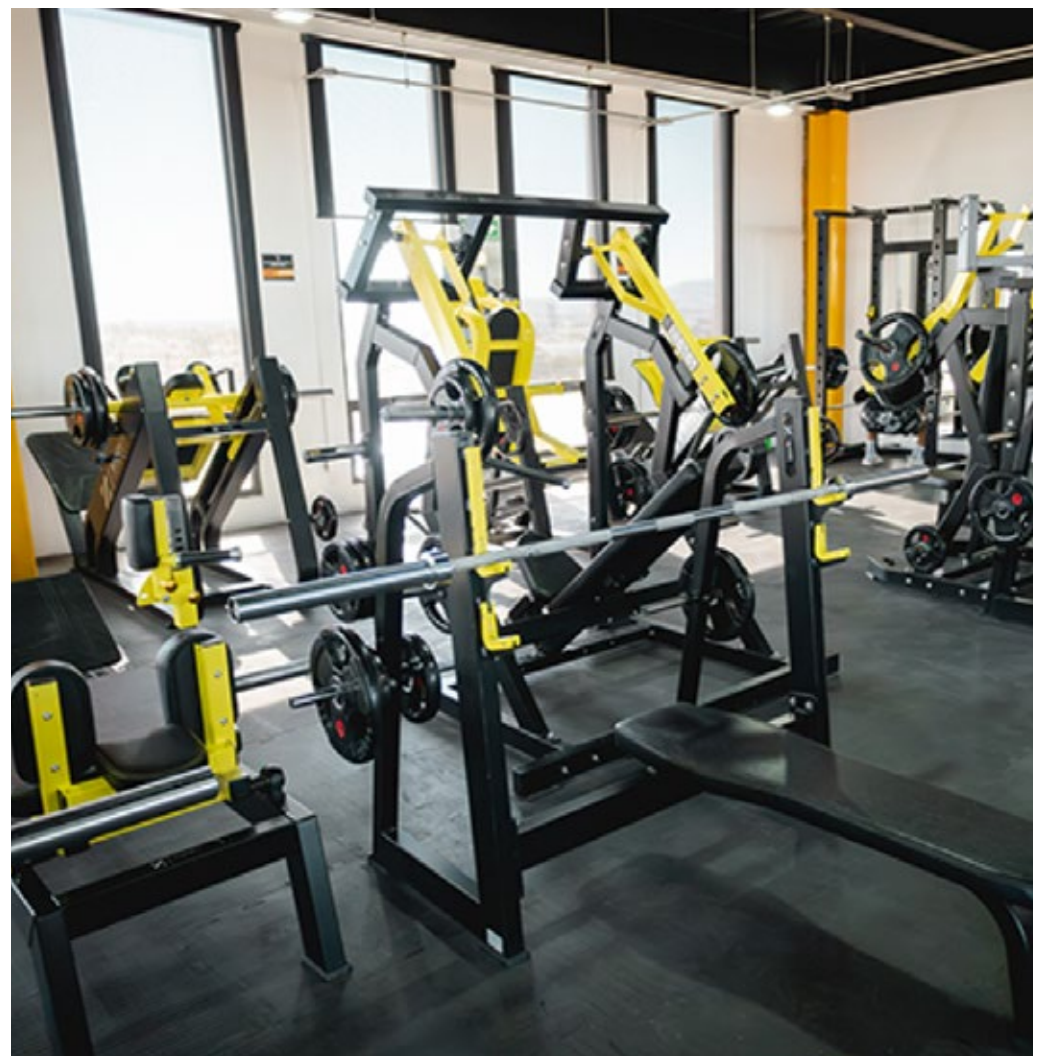
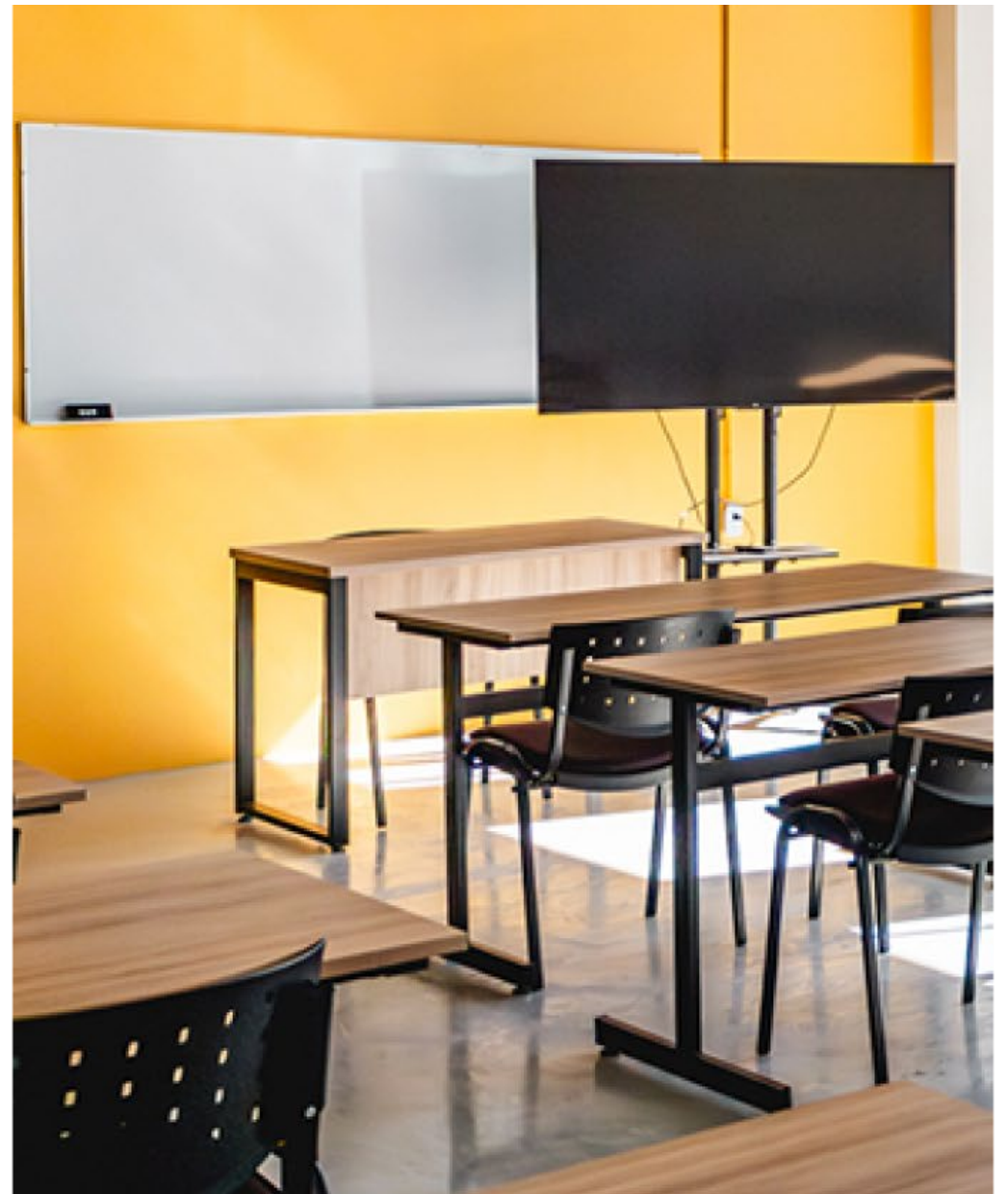

ACTITUDES DE:

- Alto sentido de responsabilidad social, para desarrollar su práctica profesional acorde a los principios éticos y legales de la profesión.
- Vocación de justicia.
- Sentido humanístico y responsabilidad profesional para una atención de calidad y seguridad del paciente
- Vocación mediadora y conciliatoria.
- Respeto a otros profesionales de la salud.

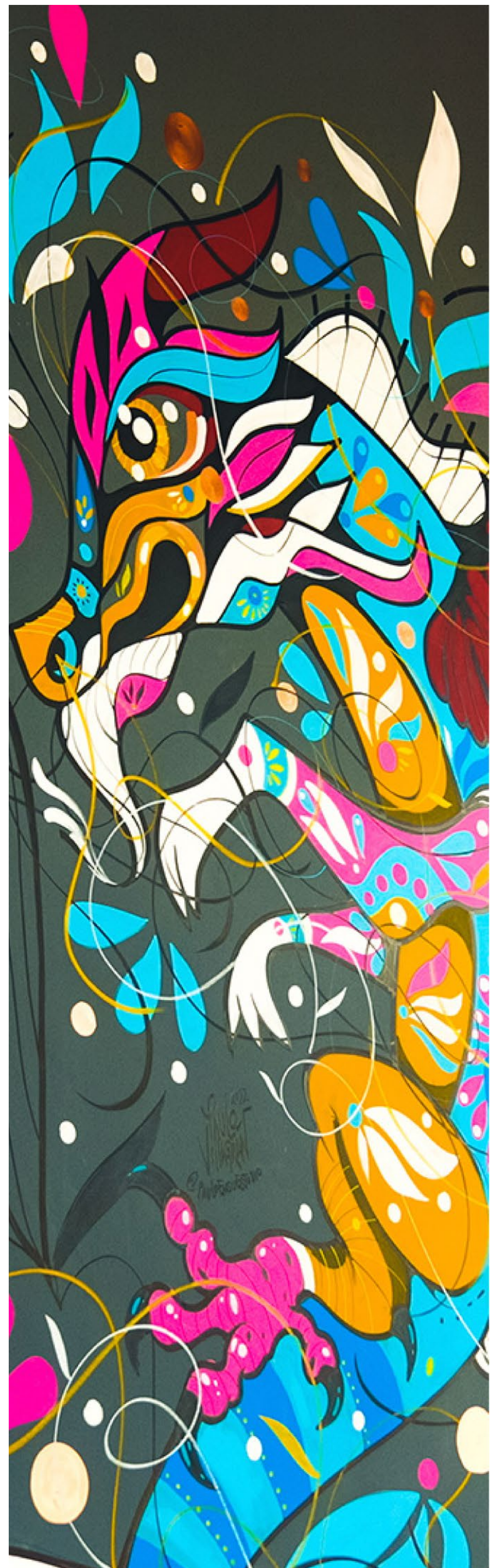

HABILIDADES PARA:

- Elaborar una historia clínica completa de acuerdo con la legislación vigente en México.
- Realizar un examen físico completo e integral
- Ejecutar adecuadamente un diagnóstico diferencial, provisional o definitivo utilizando las técnicas propedéuticas pertinentes en cada caso.
- Para ejercer una medicina integrada de modo independiente a través de la resolución de problemas, velocidad de respuesta y visualización de alternativas.
- Establecer el diagnóstico, pronóstico y tratamiento adecuado.
- Promover el trabajo multidisciplinario con otras áreas de la salud para la atención integral.
- Asumir el interés por el estado de salud de los pacientes estableciendo, una corresponsabilidad a través de acciones preventivas.
- Realizar análisis críticos de textos científicos.
- Participar en actividades profesionales (conferencias, reuniones, presentaciones, investigaciones, publicaciones, etc.) que requieren el dominio del inglés médico.
- La toma de decisiones.
- Formar parte de equipos interdisciplinarios de salud.
- Desarrollar su práctica profesional con respeto a la autonomía del paciente, a sus creencias y cultura.
- Reconocer sus propias limitaciones para la referencia de pacientes.

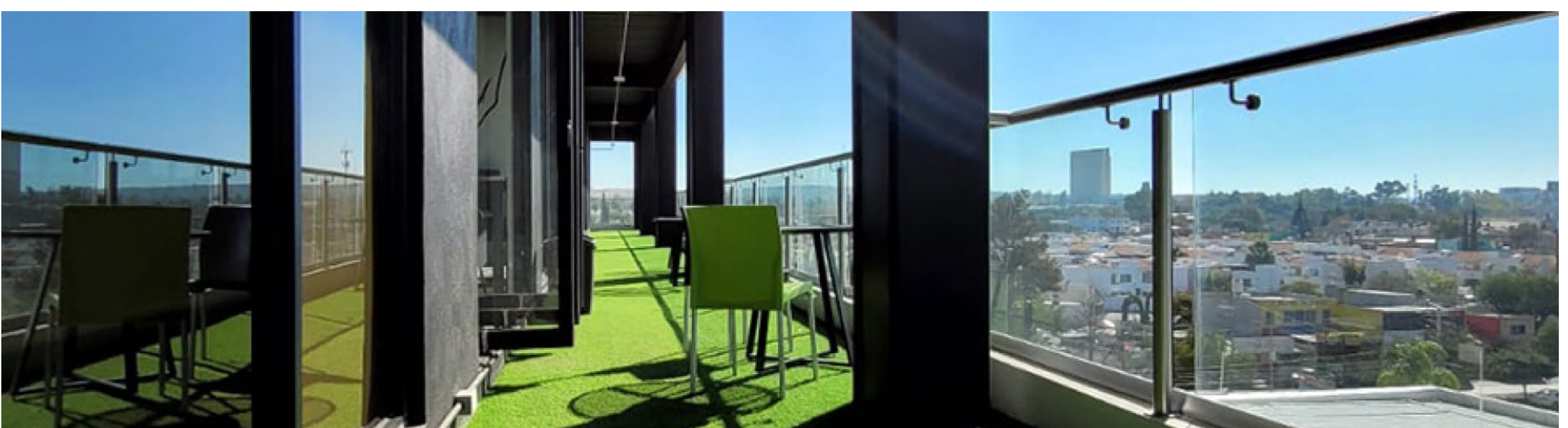

PROCESO DE ADMISIÓN.

1.

REGISTRO DE ADMISIÓN:

Registro de la información del prospecto, padre, madre o tutor. Se obtendrá un ID y acceso al proceso de selección.

2.

EVALUACIÓN INTEGRADA:

Se integra de tres evaluaciones:

- 1.- Evaluación académica
- 2.- Examen inglés
- 3.- Evaluación psicométrico
- 4.- Examen de conocimientos enfocados a ciencias de la salud

3.

ENTREVISTA CON CONSEJO GMED:

Finalmente el prospecto llevará a cabo una entrevista con nuestro Comité de Admisión, con los cuales podrás compartir tus principales motivaciones para ingresar a la carrera de medicina.

4.

PUBLICACIÓN DE RESULTADOS:

Los resultados se publicarán en los medios oficiales de Global University y en algunos medios masivos de comunicación.

5.

INSCRIPCIÓN.

6.

TRAINING TO BE DOCTOR.



REQUISITOS DE ADMISIÓN.



PARA LOS NACIDOS EN MÉXICO:

LICENCIATURA

- » Original y copia del Acta de Nacimiento.
- » Original y copia del Certificado de Preparatoria.
- » Copia del Comprobante de Domicilio.
- » Copia INE (en caso de ser menor de edad debe ser del padre o madre)
- » CURP
- » 6 fotografías tamaño infantil blanco y negro fondo blanco y ropa clara, papel mate y adheribles. (NO SE ACEPTAN INSTANTÁNEAS)

LICENCIATURA POR EQUIVALENCIA

- » Original y copia del Acta de Nacimiento.
- » Original y copia del Certificado de Preparatoria.
- » Copia del Comprobante de Domicilio.
- » Copia INE (en caso de ser menor de edad debe ser del padre o madre)
- » CURP
- » 6 fotografías tamaño infantil blanco y negro fondo blanco y ropa clara, papel mate y adheribles. (NO SE ACEPTAN INSTANTÁNEAS)
- » Original y copia del Certificado Parcial
- » Original y copia de la Resolución de Equivalencia

PARA LOS NO NACIDOS EN MÉXICO:

LICENCIATURA

- » Original y copia del Acta de Nacimiento debidamente apostillado por el lugar de origen. En caso de estar NATURALIZADO, el Acta de Naturalización.
- » Original y copia del Certificado de Preparatoria en caso de haber cursado los estudios en México, de lo contrario, la **REVALIDACIÓN DEL BACHILLERATO EXPEDIDO POR IEA O SEP**
- » Copia del Comprobante de Domicilio.
- » Copia INE en caso de contar con la Carta de Naturalización de lo contrario, DOCUMENTO MIGRATORIO con estatus: RESIDENCIA PERMANENTE o de tipo ESTUDIANTE- NO APLICA RESIDENTE TEMPORAL.
- » CURP
- » 6 fotografías tamaño infantil blanco y negro fondo blanco y ropa clara, papel mate y adheribles. (NO SE ACEPTAN INSTANTÁNEAS)

LICENCIATURA POR EQUIVALENCIA

- » Original y copia del Acta de Nacimiento debidamente apostillado por el lugar de origen. En caso de estar NATURALIZADO, el Acta de Naturalización.
- » Original y copia del Certificado de Preparatoria en caso de haber cursado los estudios en México, de lo contrario, la **REVALIDACIÓN DEL BACHILLERATO EXPEDIDO POR IEA O SEP**
- » Copia del Comprobante de Domicilio.
- » Copia INE en caso de contar con la Carta de Naturalización de lo contrario, DOCUMENTO MIGRATORIO con estatus: RESIDENCIA PERMANENTE o de tipo ESTUDIANTE- NO APLICA RESIDENTE TEMPORAL.
- » CURP
- » 6 fotografías tamaño infantil blanco y negro fondo blanco y ropa clara, papel mate y adheribles. (NO SE ACEPTAN INSTANTÁNEAS)
- » Original y copia del Certificado Parcial
- » Original y copia de la Resolución de Equivalencia





Contáctanos

 449 364 4597

 449 500 0520

 Av. Independencia 2134, Trojes de Alonso

 info@globaluniversity.edu.mx



WeAreGlobalUniversity

 Weare_Global

